GYMRANK

Fait par William et Monsif

Analyse et Conception,

Le plus dur au gym, ce n’est pas l’exercice… c’est **tenir la routine**. Manque de structure, pas de feedback immédiat, et zéro reconnaissance des efforts : la motivation chute. **GymRank** est une app de **plan d’entraînement** avec un système de **rangs** (Bronze → Challenger) et de **points** pour récompenser la régularité, le volume d’entraînement et les objectifs atteints. L’utilisateur suit un plan adapté (force, hypertrophie, perte de gras, remise en forme), enregistre ses séries/reps/charges et **grimpe de rang** en maintenant ses streaks

1) Problématique,

- Les gens **abandonnent** faute de structure claire (quoi faire aujourd’hui ? combien de séries ? quand déload ?).,
- Les apps actuelles **journalisent** bien mais **motivent** peu (pas de progression lisible, peu de milestones).,
- La **progression** (surplus de charge, RPE, volume hebdo) est mal comprise → stagnation ou blessure.,
- Manque d’**objectifs concrets** et de **rétroaction** (rangs, badges, challenges) pour entretenir l’engagement.,

2) Description de la solution,

- **Plan intelligent** : choix d’un objectif (force, hypertrophie, perte de gras, cardio mixte) → génération d’un **plan périodé** (blocs/semaine, split, progression).,

- **Séance guidée** : pour chaque séance, l'app affiche **exercices, séries, reps, tempo, repos** + minuteur intégré.,
- **Rangs & Points** : points basés sur **volume**, **intensité**, **streak**, **respect du plan**. Paliers de rangs avec **conditions** (ex. 4 semaines consécutives ≥ 80% du plan).,
- **Badges & Challenges** : défis hebdo/mensuels (ex. "5 séances/7j", "5 000 kg soulevés/semaine").,
- **Progression visuelle** : courbes de charge 1RM estimée, volume par groupe musculaire, temps sous tension, PRs.,

3) Valeur ajoutée,

- **Motivation mesurable** : un système de **rangs** clair, qui valorise la **constance** autant que la performance.,
- **Guidage concret** : plans **clé-en-main** avec logique de progression et **déload** automatiques.,
- **Friction minimale** : templates de séances, auto-suggestion de la charge prochaine.,facile de création profil et entrainement

4) Répartition des tâches

<u>UX (Expérience utilisateur)</u>

- Will : Page d'accueil (Home)
- Monsef :page work out
- Monsef: Page des rangs (Rank)
- Will : Page des paramètres (Settings/profil)

<u>UI (Interface utilisateur)</u>

- Monsef : Design complet de l’application (couleurs, disposition, cohérence visuelle)

<u>Base de données</u>

- Will : Création et gestion de la base de données (tables, relations, intégration avec l’application)

<u>Rank</u>

- monsef : Développement du système de rangs et de progression

Éléments non vus en classe

- **Monsef : Dark Mode**
- **Will : Création d’un calendrier de performance pour suivre les entraînements / galerie image**

MODULE :

WILLIAM :

Users : inscription , Connexion

PR: CRUDL

MONSEF:

WORKOUTS : CRUDL

SETS : CRUDL

5) Storyboard (Résumé)

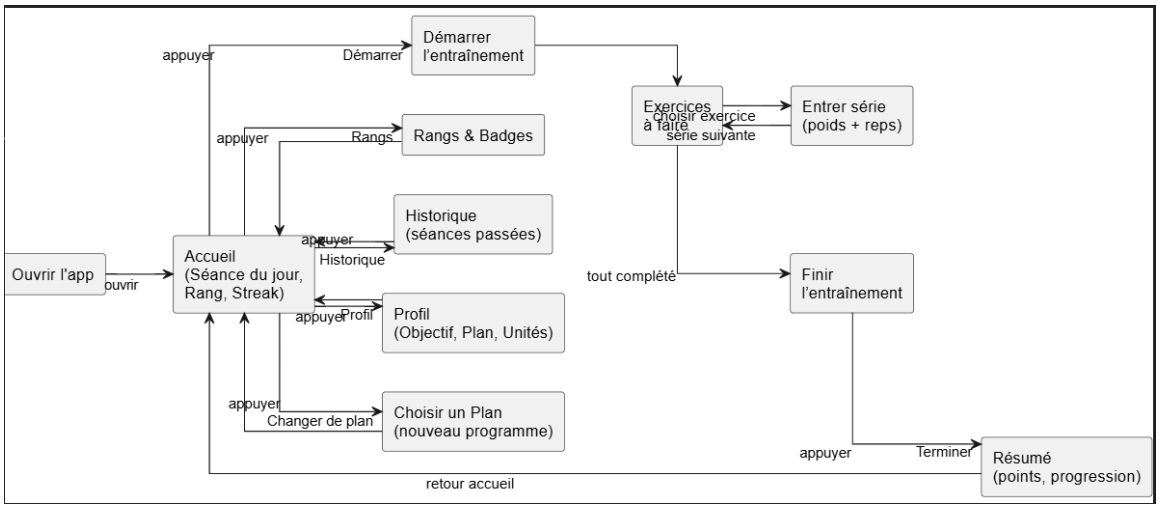
Démarrer l'entraînement
appuyer
Démarrer
Exercices à faire
choisir exercice
série suivante
Entrer série (poids + reps)
appuyer
Rangs
Rangs & Badges
Historique (séances passées)
appuyer
Historique
Ouvrir l'app
ouvrir
Accueil (Séance du jour, Rang, Streak)
tout complété
Finir l'entraînement
appuyer
Profil
Profil (Objectif, Plan, Unités)
appuyer
Changer de plan
Choisir un Plan (nouveau programme)
appuyer
Terminer
Résumé (points, progression)
retour accueil

MRD :

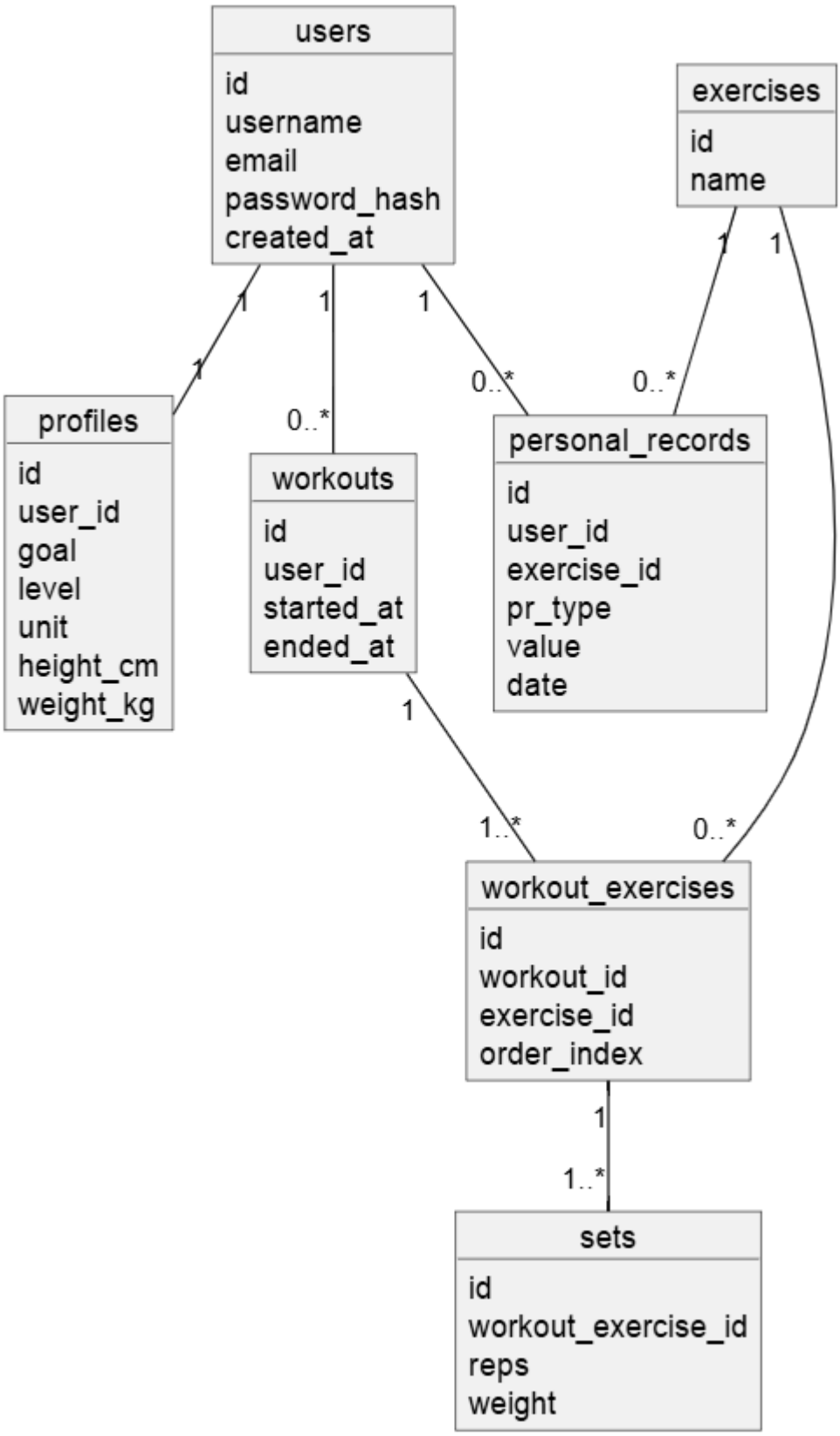
users
id
username
email
password_hash
created_at
exercises
id
name
profiles
id
user_id
goal
level
unit
height_cm
weight_kg
workouts
id
user_id
started_at
ended_at
personal_records
id
user_id
exercise_id
pr_type
value
date
workout_exercises
id
workout_id
exercise_id
order_index
sets
id
workout_exercise_id
reps
weight
1
1
1
1
1
1
0..*
0..*
0..*
1
1..*
0..*
1
1..*

8 . Procédurier

Home
. Clic sur **Commencer un entrainement : ouverture de la page entrainement**

Entrainement

. Créer un entrainement
. Affichage des entrainement enregistrer et la dernière fois qu'ils ont été fait

Créer entrainement (FORM)

.nom de l entrainement
.description

.choix de max 15 exercice

.enregistrer

Statistique
.clique sur l'onglet statistiques : ouverture de la page statistiques

.affichage podium de group musculaire avec les ranks
.affichage de ton rank
.graphique répartition Force

.graphique score par groupe musculaire

Profil

.clique sur l'onglet profil : ouverture de la page profile
.clique sur se connecter : ouverture de la page connexion
.clique sur Créer un compte : ouverture de la page créer compte

.clique sur mode sombre : activation du mode sombre

Si connecter
.affichage du calendrier d'entrainement

.clique sur mode sombre : activation du mode sombre

.affichage des streaks

.affichage des entrainement fait ce mois
.affichage des derniers entrainement compléter

Identifiant de quelques usagers tests :

pewpew @gym.com : hashed123
coach@gym.com : hashed789

9. Nomenclature :

Tout ce qui est JS a été fait en camelCase et tout ce qui est BD a été fait en snake_case

10. Queries :

get-profile :

```
SELECT id, email, goal, height_cm, sexe
FROM users
WHERE id = "?id";
```

login-user :

```
SELECT id, email, goal, height_cm, sexe
FROM users
WHERE email = "?email"
AND password = "?password";
```

signup-user:

```
INSERT INTO users (email, password , username)
```

VALUES ("?email", "?password" , "?username");

11. DUMP :

Il faut juste prendre le dump.sql et le mettre dans martha